

Colaboran:



Organizan:



Colaboran:



I Ruta Vetona

Los 100 de Béjar

Béjar 22/23 de junio de 2013



Impresión: Diputación de Salamanca

diseño: mangapari

*"Posiblemente la más dura,
Seguramente la más bella"*

I RUTA VETONA "LOS 100 DE BÉJAR"

El Excmo. Ayuntamiento de Béjar, el C.D. Grupo Bejarano de Montaña, el C.D. Montañeros "Sierra de Béjar" y el C.D. Grupo Candelariense de Montaña organizan la **I RUTA VETONA, "Los 100 de Béjar"**, contando con la colaboración de la Excmo. Diputación de Salamanca y del C.D. "El Trampal", con arreglo a las siguientes bases, síntesis del **REGLAMENTO**:

1. La **I RUTA VETONA "LOS 100 DE BÉJAR"** es una prueba no competitiva abierta a la participación de todos los aficionados al Ultrafondo y a la Bicicleta de Montaña (MTB), estén federados o no, que tengan cumplidos los 18 años de edad el día de inicio de la prueba.
2. El número total de participantes se limita a 800 (500 de MTB y 300 de Ultrafondo).
3. La Ruta consta de tres circuitos debidamente señalizados y el tiempo máximo para completarlos es de 14 horas para MTB y de 24 para Ultrafondo.
4. Durante el transcurso de la prueba los participantes deberán llevar en lugar visible el dorsal e insertado el chip en el lugar indicado por la organización.
5. Los participantes están obligados a llevar una mochila o riñonera para transportar el avituallamiento líquido que se les facilite durante el transcurso de la prueba, sin que esté permitido arrojar a los caminos los envases vacíos.
6. Los participantes en la prueba en la modalidad de bicicleta, se comprometen a llevar permanentemente puesto el casco de protección y a dar prioridad absoluta a los peatones que transiten por el recorrido de la prueba.
7. La prueba estará cronometrada y contará con el servicio de cronometraje mediante el sistema Chip que llevará a cabo la empresa OrycronSport. Junto al dorsal, se entregará a cada participante su chip, que será devuelto a la organización a la finalización de la prueba.
8. Los puntos de control serán también lugares de avituallamiento y se dispondrá de asistencia sanitaria y duchas en el Pabellón Sierra de Béjar a la finalización de cada circuito.
9. Inexcusablemente, durante todo el recorrido, los participantes en la prueba deberán respetar la normativa de circulación. La organización declina toda responsabilidad ante los accidentes que pudieran ocurrir por incumplimiento de dicha normativa. El seguro contratado por la organización no cubre los accidentes "in itinere" ni los derivados de un padecimiento latente, la imprudencia o la inobservancia de las leyes.
10. La inscripción en la prueba implica la aceptación del Reglamento de la misma y la renuncia a toda reclamación contra la organización por los daños que pudieran sufrirse durante la misma no recogidos en la póliza contratada.

CALENDARIO Y HORARIOS:

Viernes, 21. De 18:00 a 21:00, entrega de chips, dorsales y tarjetas a quienes no lo hayan solicitado por correo en el Pabellón Municipal de Deportes "Sierra de Béjar".

Sábado, 22. De 07:30 a 8:30, entrega de chips, dorsales y tarjetas a quienes, no habiéndolo solicitado por correo, no lo hayan recogido el día anterior, en el Pabellón Municipal de Deportes "Sierra de Béjar".

Sábado, 22. 09:00, Salida de los participantes en la modalidad de MTB / 9:30, Salida de los participantes de la modalidad de Ultrafondo / 14:00, Cierre del control del Circuito Rojo para MTB / 16:30, Cierre del control del Circuito Rojo para Ultrafondo / 19:00, Cierre del control del Circuito Verde para MTB / 23:00, Cierre del control del Circuito Amarillo para MTB y fin de la prueba.

Domingo, 23. 00:30, Cierre del control del Circuito Verde para Ultrafondo / 9:30, Cierre del control del Circuito Amarillo para Ultrafondo y fin de la prueba.

DESCRIPCIÓN DE LAS RUTAS

CIRCUITO ROJO: LA SIERRA. Tras tomar la salida en la Plaza de Santa Teresa, se asciende hacia el Castañar por el camino de Los Rodeos y se llega hasta el Santuario, desde donde se sube hasta Llano Alto para tomar la pista forestal de la Peña de la Cruz, que llevará a los participantes hasta Peña Negra. Un camino que se convierte en pista, inicia el descenso hasta el Paso de las Palomas, en las traseras de la Presa de Béjar. Desde allí, por pistas y cortafuegos se llega hasta el cerro de Arrebatacapas y se desciende hasta la Presa para tomar la pista que baja hasta Llano Alto, desde donde, por el camino del Puente de La Abeja, los participantes dirigirán sus pasos hasta Candelario, se adentrarán en sus calles y, por el camino de La Canaleja, llegarán hasta Palomares de Béjar. Cruzando el puente viejo de Riofrio se toma el camino de la ITV y se cruza la N-630 para tomar el camino que, pasando por debajo de la A-66, llega hasta Valdesangil. En las cruces de piedra se toma el camino que baja al barrio de La Glorieta, se cruza la SA-515 y por el puente de Los Serenos, la calle Nogalera y otras, se llega hasta el lugar de Salida. (32 km).

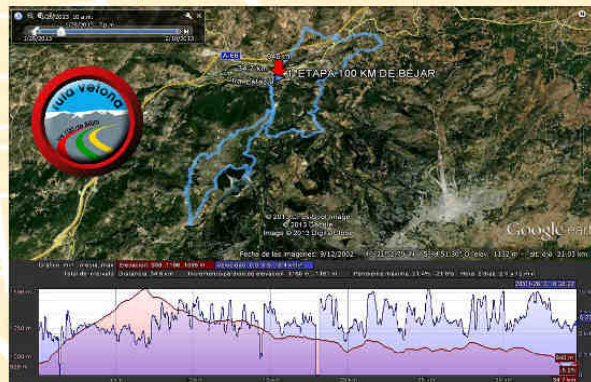

CIRCUITO VERDE: LA CAÑADA. Desde la Plaza de Santa Teresa, tras un recorrido urbano, se abandona la localidad por el puente de San Albin, del que parte un camino que sube hasta el Ventorro de Pelayo. Cruce de la SA-515 para coger el camino que, desde la carretera de Navalmoral de Béjar, se dirige el Polígono Industrial (nuevo cruce de la SA-515). Ya en el Polígono, junto a la parcela del punto limpio, tomaremos el camino que nos llevará al puente de La Media Legua. Se circula unos 150 m. por la SA-515 y se toma el camino descendente hacia La Calzada. Otra vez en la SA-515, se sigue hacia La Calzada y se abandona el pueblo por el denominado carril del Miratón, para llegar al cordel de ganados o cañada real próximo a Valbuena, que, por un camino descendente, nos llevará hasta Montemayor del Río, localidad que se transita y se deja cruzando el río Cuerpo de Hombre por el Puente de Palo. Desde el camino de los milenarios se toma una pista que sube hasta Peñacaballera y desde su Plaza Mayor se sale del pueblo por el camino del Puerto hacia la calzada romana de la Via de la Plata. Para llegar a Puerto de Béjar hay que cruzar la A-66 por un paso elevado y la N-630, también al salir de la localidad para tomar el camino que lleva a la ermita de Santa Bárbara y volver a la N-630 durante 250 m. para entrar en Cantagallo. Cruce de nuevo de la N-630 al dejar el pueblo y tomar la pista de servicio que llega hasta La Gloria y El Rosal. Luego, la Depuradora de aguas, cruce del río en la carretera de Aldeacipreste, subida a Béjar por el camino de la Puerta del Pico hacia las murallas y la Plaza Mayor y llegada a la Plaza de Santa Teresa por Colón y Plaza de España. (36 km. 68 acumulados).



CIRCUITO AMARILLO: EL VALLE. De nuevo desde la Plaza de Santa Teresa, esta vez para llegar a Valdesangil por el camino inverso al del final del Circuito Rojo. En Valdesangil se sigue la ruta de Las Pedanías hasta Fuentebuena, pasando por el depósito de suministro de aguas. En Fuentebuena, una nueva pista llevará a los participantes en ascenso hasta el manantial de la fuente de San Bartolo. Se sigue ascendiendo hasta lo alto del collado, paraje de Las Cortinillas, para dar vista a Sanchotello, al que llegaremos en descenso tras circular unos 200 m. por la carretera de Navalmoral. Desde allí, por pista, hasta Peromingo y desde Peromingo se cruza el río Sangusín en dirección Navalmoral de Béjar. Tras 200 m. por carretera se toma una pista a la derecha (cruz de piedra) que desemboca en la antigua calzada romana Via de la Plata, por la que nos dirigimos a La Calzada de Béjar cruzando (otra vez) la SA-515. En la entrada del pueblo, junto a una fuente, entraremos en el camino que va hasta Béjar, por el que cruzaremos dos veces más la SA-515 y nos llevará al Polígono Industrial de Béjar. Desde aquí y tras cruzar de nuevo la SA-515, tomaremos el camino que termina en la carretera de Navalmoral, pasando por el Ventorro de Pelayo desde donde, siguiendo el camino inverso al efectuado al inicio del Circuito Amarillo, una vez superada la Cuesta de Los Perros, llegaremos a la Meta por Ronda de Navarra, 28 de Septiembre y Plaza de España. (32 km. 100 acumulados).



CONTROLES Y AVITUALLAMIENTOS

Los participantes deberán sellar su cartilla de control en cada uno de los puntos indicados. La organización se reserva el derecho a establecer controles "sorpresa" en cualquier punto del recorrido.

1. Paso de Las Palomas. CR 9,9
2. Ermita del Humilladero, Candelario. CR 22,4
3. Pabellón Sierra de Béjar. 31,1
4. La Calzada de Béjar. CV 37,2
5. Montemayor del Río, Plaza Mayor. CV 49,6
6. Puerto de Béjar. CV 57,9
7. Pabellón Sierra de Béjar. 68,1
8. Sanchotello. CA 82,2
9. La Calzada de Béjar, CA 94,1
10. Pabellón Sierra de Béjar. 100,0

DIPLOMA DE PARTICIPACIÓN

Los participantes que finalicen la prueba dentro del tiempo límite establecido recibirán un e-mail con su tiempo y clasificación. Así mismo podrán descargarse el DIPLOMA de participación en la **I RUTA VETONA "LOS 100 DE BÉJAR"** a través de la página www.orycronsport.com

INSCRIPCIONES

Plazo: desde el 1 de marzo hasta el 7 de junio de 2013 a través de la página www.orycronsport.com

Precio: 35 € hasta el 31 de abril y 40 € desde esa fecha hasta el 7 de junio. Teléfono de consulta: 651 671 911.

